Ferid Güven
SAHİP ve BAŞMUHARRİRİ
Kuruluş Tarihi
1 Kânunusani — 1924

TÜRK SÖZÜ

ADANA : Telefon : 315 GÜNDELİK SİYASİ GAZETE Ulucami yakınında hususî daire Pk. 44

Cumartesi
21 Mayıs 938
Ondördüncü Yıl — Sayı : 4131
5 Kuruş

ULU ÖNDER ATATÜRK DÜN MERSİNİ ŞEREFLENDİRDİLER

Dün on binlerce çukurovalı büyük şefini sevinç ve alkış tufanile karşılamışlardır

Büyük Şefimiz dün Mersinlilere iltifatta bulundular; vilâyet konağını ziyaretten sonra yeni pilâjda istirahat buyurdular

Mersin 20 (Hususî muhabirimizden Telefonla) — Ulu Önder Atatürk bugün saat 13 de hususî trenlerile Mersini şereflendirmişlerdir . Daha sabahtan itibaren bu sevinçli haberi alan halk Atatürkü arasında görmek bahtivarlığile coştu taştı .

Atatürk, istasyonda Vali, Albay, Tüm ve Alay Kumandanları daire direktörleri , asker , talebe ve on binlerce halk taratından karşılanmıştır. Askerî kıtaları teftişten sonra, Büyük Şefimiz huzurunda bir geçit resmi yapılmıştır .

Ulu Önderimiz bilâhara Vali konağını şereflendirmişler ve bir müddet konakta istirahattan sonra 13,35 de hususî trenterile , halkın coşkun tezahüratı arasında Yeni Plâja hareket etmişlerdir .

Büyük Şefimizin Mersinde bulunuşu münasebetile bütün Mersin bayram yapmaktadır. Şehrin her tarafı bayraklarla , elektriklerle donatılmıştır .

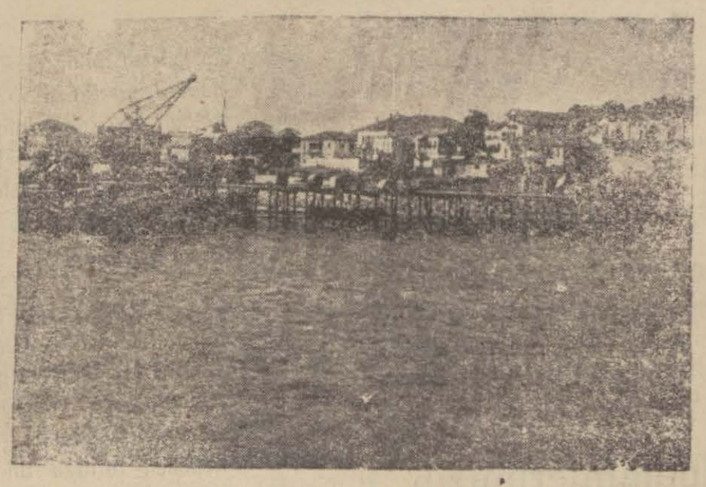

Mersinden bir görünüş

Ulu Önder Plajda vagonlarında istirahat buyurmaktadırlar .

Saat sekizden itibaren bu büyük gün münasebetile Mersinde Fener alayları başlamıştır .

Ulu önderimizin Mersini teşrifinden dolayı Mersinlilerin sevinci hudut suz derecede büyüktür.

Gece yarısı

Saa 24 olduğu halde bütün Mersin sokakları iğne atılsa yere düşmi yecek kadar kalabalıktır. Halk neşe içinde bayram yapmaktadır. Umumi caddelerde halk kitlelerinden coş kun tezahurlar yükseliyor; halkevi hıncahınç doludur. Mersin gençliği, ulu şefin Mersinde oluşundan müteve lit duyduğu büyük gurur içinde yaşıyor.

SURİYEDE GAZETELERİN YAZDIĞINA GÖRE :

Fransaya ve Milletler Cemiyetine bir nota verdik

Halepten Hataya otokarlarla ermeni taşınarak intihaba kayt ve iştirak ettiriliyor

Antakya : 20 [Anadolu ajansının hususî muhabiri bildiriyor] — Buradaki gazeteler binlerce ermeninin vatanî kitlesi tarafından tescil için Hataya sevkedildiğini ve Şam hükûmetinin bu ermenilere para verdiğini ve yol masraflarını ödediğini yazmaktadır.

Suriye gazeteleri de bu haberleri teyid edici neşriyat yapmaktadırlar .

Bu neşriyat tekzip edilmediğine göre, Suriye hühûmeti bu hareketini itiraf etmektedir; demek oluyor.

Halepte bu işlerle uğraşan büyük bir nakliyat şirketi mümessili ile konuştum. Benden bu vaziyeti saklamadı, her gün otokarlarla yirmi beşer kişi olmak üzere binlerce Ermeniyi Antakya ve İskenderuna sevk ettiğini ve nakliye ücretlerinin Suriye hükûmeti tarafından tesviye edildiğini söylemiştir.

"Elkabes,, gazetesinin yazdığına göre Türkiye hükûmeti; Hataydaki, tedhiş ve tazyik hareketlerinden dolayı Milletler Cemiyetine ve Fransa hükûmetine birer nota göndermiştir.

Hatayda bu günkü vaziyete gelince : Tedhiş ve tazyik hareketi gün geçtikçe artmaktadır. Bugün Dıaurzi köyünden Kara Halil adındaki bir Türk'ün iki çocuğu vatanilerin köyde açıkça yapmakta oldukları Türklük aleyhtarı propagandalara şiddetle müdahale ettiklerinden dolayı çapulcuların hücumuna maruz kalmışlar ve ikisi de ağır surette yaralanmışlardır.

Hataydaki istifalar yalanlanıyor

Kontrol Heyeti Yunan ve Yugoslav Delegeleri istifa etmemiş

Dün gelen 19 tarihli "Atayolu,, arkadaşımız da okuduğumuza göre, Hataydaki Milletler Cemiyetinin Kontrol Heyetinden Yugoslav ve Yunan Delegelerinin istifalarının aslı olmadığı Kontrol Heyeti Sekreteri Bay Enkerin beyanatına atfen bildirilmektedir .

Fransız-italyan müzakerelerinin duruşu endişe uyandırdı

Londra - Roma anlaşması niçin meriyete giremiyor

Londra: 20 (Royter ajansı) — Lord Halifaks bugün Lordlar kamarasının toplantısında beyanatta bulunarak Habeşistan meselesine teşrih etmiş ve İngiliz hariciyesinin bu vadideki vazifelerinden bahsetmiştir.

Lord Halifaks bu beyanatile İtalyan - İngiliz ittifakını bir defa daha muhik ve muvaffak göstermek istemiştir. Lord Halifaks bu münasebetle dünya ahvalinden bahsederek demiştir ki:

— Siyasî mahfeller harbin içtinabı nakabil birşey olduğunu söylüyorlar. Halbuki bu hiç te böyle düşünülmemelidir. Milletler arasındaki anlaşmalar bu korkunç düşünceyi ortadan silmek kudretinde olan yegâne yollardır.

Lord Halifaks, bundan sonra tekrar Londra - Roma anlaşmasına geçmiş ve bu anlaşmanın dünya efkârı umumiyesindeki akislerinden bahsederek demiştir ki:

— "Ben Cenevrede, Fransa hükûmeti mümessillerile, Balkan antantı ve küçük antant delegelerile bu mevzu etrafında uzun boylu konuştum ve onların noktai nazarlarını aldım. Hepsi Londra - Roma anlaşmasını memnuniyetle karşılamaktadır. Hattâ buna muarız olan Sovyetlerin bile sonradan bu muahedeyi iyi karşıladıklarını anladım.

Londra: 20 (Radyo) — İspânyol işinden ileri geldiği sanılan, Fransız - İtalyan müzakerelerindeki tevakkuf burada endişe uyandırmaktadır.

Siyasî mahfellere göre, bu iş uzadıkça İngiliz-İtalyan anlaşması da meriyete girmiyecektir ve buna imkân yoktur. Ayni mahfeller, son haftanın siyasî ceryanlarından kuşkulanıldığını söylemektedirler.

Bisiklet yarışı

Edirne: 19 (A. A.)— İstanbul Edirne arasında 240 kilometrelik bisiklet yarışı bugün yapılmış ve neticede Ankaradan Eyyup büyük farkla birinci, Eskişehirden Halil ikinci İstanbuldan Lambo üçüncü gelmiştir.

ZELZELE FELAKETİ

plânço şu şekilde kapanıyor:

Yıkılan evler 5469 açıkta kalanlar 18699

Tetkiklerde bulunan heyet bu mıntakada kurulacak evlerin ahşap olmasını tavsiye ediyor.

Ankara: 20 (Hususi muhabirimizden)— Nisan ayının on dokuzunda Kırşehir, Yozgat vilâyetleri ile Ankara vilâyetinin keskinler kazası dahilinde vukua gelen ve hâlâ fasılalı bir surette devam eden zelzelenin vaziyeti ve zelzele sahasının Jeolojik durumunu hükûmet namına tetkik eden heyetin hazırladığı rapor alâkadarlar tarafından tetkik edilmektedir. Bu rapora göre Kırşehir vilâyeti dahilinde yüz elli, Yozgatta yirmi iki; Keskinler kazasında 47 olmak üzere 219 köy zelzeleden temamen veya kısmen müteessir olmuştur.

Kırşehirde 49, Yozgatta 4, Keskinde 11 köy temamen harap olmuştur. Zelzele yüzünden açıkta kalanların sayısı 18699 dur. bunun 15404 ü Kırşehir vilâyeti, 825 i Yozgat vilâyeti Keskin kazası dahilindedir. Temamen harap ve temamen yıkılan evlerin sayısıda 5469 dur.

Raporda heyetce tesbit edilen yerlerde yeniden kurulacak köylerde yapılacak evlerin kabil olduğu kadar sağlam kayalar üzerinde ahşap olarak bir kat üzerine yapılması tercih edilmektedir.

Evler göçmenler için yaptırılmakta olan evler tipinde olacak ve her birinde iki oda bir avlu' bir ahır ve bir helâ olacaktır.

Heyet Kırşehir dahilinde temamen harap olan 49 köyden on birisinde onbir köyde birleştirilmesini ve 83 ününde gene 11 köyde birleştirilmesi kararlaştırılmıştır.

Yeni köylerin kurulması işine pek yakında başlanacaktır.

Sudetler faaliyette

Çekoslovakyada beyennameler

"BİR MİLLET, VE BİR HÜKÛMET VE BİR FUHRER,,

Paris: 20 (Radyo)— Prağdan gelen haberlere göre, Çekoslovakyada Sudet mıntakalarında Alman ve Çek lisanı ile yazılmış yeni beyannameler yakalanmıştır.

Almanca beyannamelerin üzerinde kamalı haç, sudet mıntıkasını ve danzig koridorunu ihtiva eden büyük Almanya haritaları vardır. Beyannamelerin sonunda "Bir millet, bir hükûmet ve bir fuhrer,, kelimeleri vardır.

Çek lisanile yazılmış beyannamelerde Benese ve Çekoslovakyanın müttefiki Fransa ile Sovyet Rusyaya şiddetli hücüm edilmektedir. Zabıta tahkikata başlamıştır.

Şamda grev

Şam : 20 [Hususî] — Şeker gümrüğünün yüzde yirmi nisbetinde arttırılması üzerine bir çok şekerleme fabrikaları grev ilân ederek kapılarını kapatmışlardır. Şekerleme fabrikatorları daha evvel ve Filistinden gelen ucuz şekerlemelere rekabet etmek için şeker gümrüğünün ilgasını veya hiç olmazsa azaltılmasını istemişlerdi. Yüksek Komiserlik bu talebi kabul etmediği gibi şeker gümrüğüne yeniden yüzde yirmi nisbetinde zam yapmıştır.

Grevin uzun sürüp sörmiyeceği henüz belli değildir.

UZAK ŞARKTAKİ HARP

Şuşov civarındaki harp katî neticeye varmakta

Şanghay : 20 (Radyo) — Şuşov şehri etrafındaki kanlı muharebeler katî neticeye varmak üzeredir. Çinliler şehrin sağ tarafını zaptetmişlerdir. Japonlar yeniden bir taarruza hazırlanmak zaruretini hissetmişler ve harekete geçmişlerdir.

Hong Kongdan bildirildiğine göre, Çinlilea Suçeyuyu boşaltmağa başladıklarını itiraf ediyorlar. Deyli telgraf muhabirine göre, Japonlar Sungay şimendifer hattı istikametinde ileri hareketlerinde büyük bir muvaffakiyet kazanmışlardır. Tokyodan bildirildiğine göre, şimal ve cenup Japon orduları Tangşanın şarkında birleşmişlerdir. Şimdi Suçeu üzerine yürüyor-

— Gerisi üçüncü sahifede —

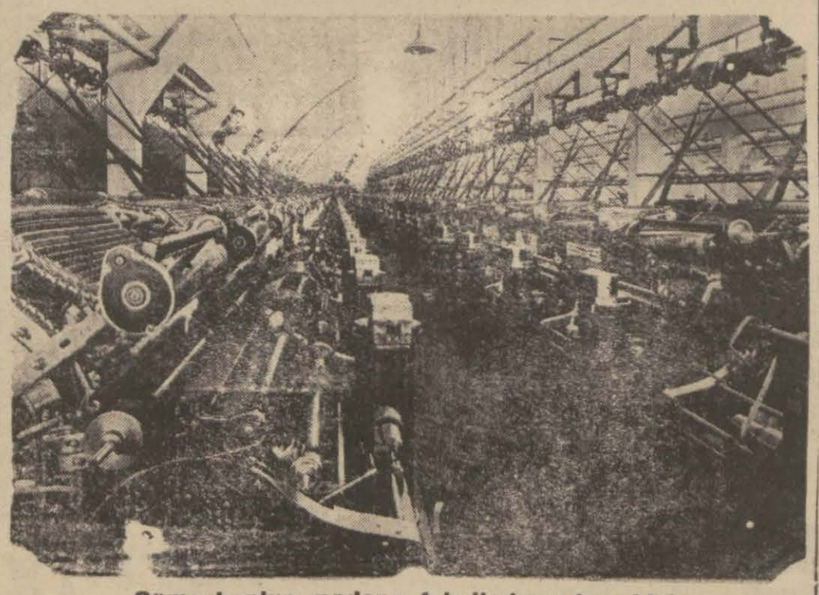

Sümerbankın modern fabrikalarından biri

Millî endüstrimizin büyük inkişaf hamleleri

Sümerbank yeniden sekiz büyük fabrika kuracak

Ankara : 20 (Hususî muhabirimizden) — Sümerbank önümüzdeki yıl milli endüstri kadromuza büyük yenilikler katacaktır.

Zaç yağı ve Süperfosfat fabrikalarına aid hazırlıklar neticelendirilmiş ve bunların tesisatının ihalesi için görüşmelere başlanmıştır:

Birinci beş yıllık programdan kalmış olan Seramik fabrikasının İstanbulda kurulmasına karar verilmiştir. Bunun da bu sene inşaatına başlanması için çalışmalara devam edilmektedir.

Birinci beş senelik programa ilâveten senevi 90 bin ton imallâtta bulunacak surette Sivas'ta kurulması kararlaşan çimento fabrikası ile İzmitte kurulacak Klor ve Südkostik fabrikalarının tesisatı sipariş edilmiştir.

—Gerisi dördüncü sahifede—

Siyasî görüşler:

PRAĞ ; MOSKOVADAN AYIRMAK İSTENİLİYOR

Yazan

Edit Brikon

Bir yandan Roma nutuklarının teatisi beklenirken öte yandan, Londra görüşmeleri esnasında kararlaşmış olan Fransız — İngiliz teşebbüsü , Berlin ve Prağda ayni zamanda yapılmıştı . Fransa ve İngilterenin Avrupaya karşı tesanüdü iki diktatöre , Çekoslovakyayı boğmak için anlaştıkları takdirde hangi tehlikelerle karşılaşacaklarını ihtar ederek , böylece tezahür etmiş bulunuyor .

Londranın Çekoslovakya karşısındaki durumu , B. Nevil Çemberlaynın Avam Kamarasında yaptığı beyanattanberi kâfi derecede malûmdur. Bu durum , Dörtler Konferansı esnasında büsbütün sarahat kazanmıştır .

Bununla beraber , İngilterenin Berlin elçisinin , Führerin seyahati esnasında kendisine vekâlet eden B. Göringe, Anşlusun ertesinde Çekoslovakyanın hükümranisine hürmet edeceği hakkında vermiş olduğu teminatı hazırlatarak , bunu temin etmiş olması dikkate değer bir hadisedir .

Mareşal Göring , umumî harp esnasında, dürüstlükle şöhret bulmuştur . Bu itibarla verilmiş söze sadık kalmasını beklemek haksız değildir. Belki artık kendisinin asker değil, devlet adamı olduğu , ve emperyalist bir politikanın bu neviden düşüncelere aldırış etmiyeceği söylenecektir .

Bununla beraber hasmı küçük görmek hiç de iyi değildir, çünkü, onu, kendisinden esirgenen takdirde lâyık olmak için gayret etmemeye teşvik eder.

İngiliz elçisi, ayrıca, mareşala Çekoslovakya hakkında memleketinin görünüşünü, yani İngilterenin sarih bir teahhüd olmasa dahi, Çekoslovakya hududlarının tecavüzünden masuniyetini garanti eden paktların tatbikini istediği takdirde, ister istemez kendisinin de kavgaya katılmak mecburiyetinde kalacağını izah etmiş olacaktır.

Başvekil muavininin, İngiliz elçisine, Almanya için en mühim noktanın, hududlarında Moskovanın bir menfaati bulunmaması olduğunu, ve Südet meselesinin, Sovyet nüfuzından kurtulmnş bir Çekeslovakya ile daha kolayca halledilebileceğini söylemiş olduğu tahmin edilebilir.

Mereşal Göring İngiltereninin de bu görüşe karşı hassasiyet göstereceğini düşünmüş olacağından böyle bir mütaleada bulunmuş olmasına çok daha inanacağımız geliyor!

Diğer tarafton Fransa ve İngilterenin Prağ ve İngiltereniu Prag elçileri B. Hodzanın uzlaşma zihniyetine ve mesulivet hissine baş vurarak Südetlere karşı tavizler yolunda anayasadan bazı tedilât yapmak pahasına da olsa, kabil olduğu kadar ileri gitmesini istemişlerdi. Tâki Çekoslovakyanın Alman azlıkları Prag hükûmetine karşı haklı hiçbir talepte bulunmayacak veziyete gelsinler. Bu tavzilerin bir de karşılığı olacaktır; İngiltere ve Fransanın, hckûmranî haklarını koruyacakları haklarını hakkında kendisine verecekleri teminat.

Almanya ile İtalya arasındaki anlaşmayı izah eden şöyle bir meşhur formül var: Bir orta Avrupada, diğeki Akdenizde istediğini yapmakta serbest olacak. Formül, sadeliği dolayısile çok rağbet gördü. Fakat iki şef arasında mesenin bu şekilde ortaya konulmaması pek muhtemeldir. Hele Anşlustan ve İngiliz İtalyan anlaşmasından sonra bugün böyle bir şeye artık büsbütün ihtimal verilemez. Hitler, Berennere gelmiş olmasını affettirmek için, İtalyanın orta Avrupada ve Balkanlardaki haklarını tanımak mecburiyetinde kalacaktır.

Roma protokallarile vücud bulan ve Anşlusla imha edilen haklar. Buna bir karşılık lâzımdır. Bu karşılık İtalyaya Almanyanın emellerile Tuna devletlerinin hayatî menfeatarasında hakem rolünü oynamasını kabul etmekle verilebilir.

Hitler herhalde bu kadar ucuz kurtulmaya kendisi için kârlı telâkki edecek ve Çekoslovakyanın parçalanması karşısında İtalyanın lâkayd kalmasından ziyade, Pragı Moskova ittifakından ayırmak için aaptığı tazyikte onun müzaheretini elde etmeğe çalışacaktır.

Bunu da B. Hendersonun Berlinde yaptığı teşebbüsle yakınlaştırmak lâzımdır..

Şehir haberleri

Nüfus işlerinde kolaylıklar

Dahiliye Vekâletinden Vilâyete bir emir geldi

Nüfus kütüğündeki kayitleri yanan yerlerle kütükteki yazıları ne suretle olursa olsun ziyaa uğrayan , defterdeki yaprakların parçalanması yüzünden aile efradının isimleri okunamıyan nüfus muameleleri hakkında Dahiliye Vekâleti Nüfus Umum Müdürlüğünden Vilâyete bir emir gelmiştir . Bu emre göre bu gibi aile reisleri, aile efradının hepsine ait nüfus kayitlerini bir ilmuhabere yazarak fotoğraflarını da yapıştıracak ve bu ilmuhaberi Belediyelere tasdik ettirerek nüfus dairelerine verecektir . Bu ilmuhaberler üzerine nüfus dairelerince bu aileler için kütükte yeni kayitler ve haneler açılacaktır . Nüfus kütüklerinde kayitleri bulunamıyanlar çok müşkül vaziyette kalıyorlar ve muamelelerini bir türlü intaç edemiyorlardı. Vekâletin bu emri ile bu zorluk ortadan kaldırılmıştır.

Ziraat Vekâleti teşkilâtındaki memurlar

Ziraat Vekâletinden gelen bir tamimde bir yerden diğer bir yere nakil ve tayin edildikleri takdirde memurların harcıraha müstahak aileleri efradı hakkında birer cetvel hazırlanarak gönderilmesi bildirilmiştir. Ziraat Vekâleti memurları arasında mühim tebeddüller yapılacağı haber verilmektedir.

Askerî memurlar

1455 sayılı askerî memurlar kanununun Teşrinden evvel (Memurlar ve askerî mensuplar) namı altında müstahdem olup hâlen orduda muvazzaf olarak kullanılan askerî memurların bulundukları sınıflardaki nasıbları bir defaya mahsus olmak üzere dört sene ileriletilecektir. Bu hususta hazırlanan kanun lâyihasının meclise verildiği haber verilmektedir.

KÜLTÜR İŞLERİ

İlk okullarda

Talebelerin karneleri bu gün tamamen veriliyor

Şehir ve kasaba okullarının 1 4 üncü sınıf talebelerinin sınıf geçme karneleri bugün tamamen tevzi edilmiş olacaktır.

Beşinci sınıfların şifahi olan mezuniyet sınavına 23 Mayıs Pazartesi günü başlanacak 30 Mayıs Pazartesi son verilecektir.

Bu sınavlarda bir ders zümresinde muvaffak olamıyanların engel sınavları 7 Haziran Çarşanba günü yapılacaktır .

5 sınıflı köy ve nahiye okullarına karne dağıtma sınavları da aynen şehir ve kasabalardaki gibi olacaktır.

Merkez ilk okullarının sergisi 23—30 Mayıs 938 arasında her okulda ziyaretçilere açık bulundurulacaktır.

Ulus okullarında sınavlar

Ulus okullarının Şubat, Mayıs devresi sınavları yapılmış ve dersleri tatil edilmiştir. Bu sınavlarda muvaffak olanların cetvelleri ayrıca neşredilecektir.

Muallimlerimizin mesken bedelleri

Şehrimiz ilk okul öğretmenlerinin 932 ders yılına ait mesken bedellerinin taksitle verilmesi kararlaştırılmış ve ilk taksitin bu ay içinde verilmesi için lâzımgelen hazırlıklara başlanmıştır.

Diğer taksitlere gelince; gelecek aylarda ödenecektir. Bu seneden itibaren yeniden verilmesine başlanacak olan mesken bedelleri için 938 bütçesine tahsisat konmuştur. Vilâyet bütçesi tastik edilir edilmez tediyata başlanacaktır. Muallimlere verilecek olan mesken bedellerinin mıktarı her ay için beş liradır.

At koşuları

Yarın öğleden sonra hipodrumda yapılıyor

Yarış ve islâh encümeni tarafından tertip edilen fakat yağan fazla zağmurlardan ve sahanın çamurlu olması yüzünden geçen hafta yapılamıyan ilkbahar at koşularının birincisi yarın öğleden sonra saat on dörtte şehrimiz hipodrumunda yapılacaktır.

Tay koşusuna 9, ikinci koşuya 9, üçüncü Handikap koşusuna 8 ve dördüncü koşuya da 8 at ve kısrak iştirâk edecektir.

Portakal fidanları

Vilâyetimiz ziraat müdürlüğü tarafından Yafadan ısmarlanan 562 adet portakal fidanı Mersine gelmiştir. Bu fidanlar birkaç güne kadar şehrimize getirilecek ve arzu edenlere bedeli mukabilinde verilecektir.

Fındık fidanları

Vilâyetimiz ziraat müdürlüğü tarafından bundan bir ay önce Giresondan 2500 aded fındık fidanı getirilmiş ve Saimbeyliye gönderilmişti. Oradan verilen malûmata göre bunların hepsinin tuttuğu bildirilmiştir.

Antep fıstık aşısı

Saimbeylideki sakız ağacına yapılan Antep fıstığı aşısından 180 nin tuttuğu bildirilmiştir.

Kanal işleri

Havaların yağmurlu gitmesi dolayısile kanal işleri hafriyatı tatil edilmişti. İki gündenberi havaların açık giimesinden hafriyata tekrar başlanmıştır.

Sıfat işleri

Baytar dairesince arzu edenlerin kısraklarına karşıyakadaki sıfat yerinde her gün aşım yapılmaktadır. Mercimek ayğır deposundan buraya getirilen beş ayğırla şimdiye kadar 140 kısrağa aşım yapılmıştır.

Sanayide kullanılan elektrik resmi

Sanayide kullanılan elektrikten alınmakta olan istihlâk resminin tamamen kaldırılması etrafında tedkikler yapıldığı yazılmıştı.

Bu hususta İktisat ve Maliye vekâletleri arasında yapılmakta olan temaslar müsbet bir şekilde ilermektedir. Meselenin pek yakında bir karara bağlanacağı ve resmin kaldırılmasının bir kanunla meclise teklif edileceği haberi verilmektedir.

Kaz yavrusu iskarpin! ördek başı şapka!

Dünyada renk kıtlığına kıran girmiş sanki! Hani, insan kırk yıl renge hasret çekse, yine sonunda, bu acaiplerin acaibi olan rengi bir türlü benimseyemez!.

Düz ve gerçek sarıyı anlarım, turuncu, pek de fena değil, limonî de yabana atılamaz, zerde renginin ise, açığı da koyusu da makbule geçer; fgkat, bu günlerde, kadın iskarpinlerinde modalaşmaya başlayan o, yeni doğmuş kaz yavrusu rengini, acaba hangi güzel tabiat sehibi seçip de ortaya çıkardı?

Ben vaktile, Adana sokaklarında sarı çedik pabuçlara tek tük rastlamıştım. Lâkin onların sarılığı da bugün modalaşmağa başlayan kadın iskarpinlerinin acaip sarılığından bambaşka idi.

Hele dün, bir bayancığın ayağında bunlardan birçift gördüm ki, koca caddeden geçen sıralı bütün yocuların gözleri onlardaydı. Hoş bu genç bayancığın kendi gözleri de bir saniye ile onlardad ayrılmıyordu. Zavallı belki de onları daha yeni almış o belki de o civardaki mağazaların birinden birkaç dakika önce ayacıklarına geçirmişti.

Mavi, lâcivert, nefti, tarçinî, böcek kabuğu, kurbağa derisi, cam göbeği, tirşe, deniz yosunu, patlıcan moru, kırçıl, tahinî, ceylân derisi, tekir, fes rengi, hattâ lohusa şerbeti hattâ gelincik gibi apal renkler, ayaklara geçirdiği zaman ne için göze batmıyorlar da sarı, bilhassa böyle tam kaz yavrusu rengindeki çiy sarı bir renk, ayaklara geçince bütün gözler afal afal onlara değiyor? Bunlar galiba vaktile yaşamış ve kendisine bir hayli şöhret bırakmış olan merhum sarı çizmeli Mehmet ağayı insanın aklına getiriyor da onun için olmalı!

Fakat, ben sanmam ki merhum sarı çizmeli Mehmet ağanın çizmelerindeki sarılık da bu acaip sarılık değildi!

Yazlık kadın iskarpinlerindeki yepyeni ve apacaip sarılığı kim bulur ortaya çıkardise bu seçimdeki ince buluşuna ve güzel tabiatına turp sıkmak doğrusu !

Dün , benim görmüş olduğum sarı ç i z m e l i , şey, pardon, sarı iskarpinli bayancığım, bereket versin ki garabet yalnız iskarpinlerinin renginde idi ve iskarpinlerinin herkesi hayran eden bu seçme renklerine hiç de uymamakla beraber şapkası koyu mora yakın bir şeydi. Halbuki şimdi kadın şapkalarının çoğunda,bakıyorum, moda, renk örnek başı yeşildir.

Eğer g i t t i k ç e artmakta olan bu kaz yavrusu iskarpinlere karşı başlara da örnek başı şapka geçirilecek olursa o zaman iş, kala kala bir horoz ibiği cekete, yahut blûza kalır ki o zamana kadar da aşağı yukarı festival mevsimi gelmiş olur .

Elmalarımız için

Sürümü temin etmek üzere sıkı tedbirler alıyor

En mühim ihraç meyvelerimizden olan elmanın standardize edilmesinden sonra alınacak neticelerin çok parlak olacağı tahmin edilmektedir. Önümüzdeki elma mevsiminde harice iyi kaiiteden vehim miktarda elma ihracı için tedbirler alınmıştır.

Elma ihraç eden memleketlerin ambalâja verdikleri eehemmiyet çok büyüktür. Onun için Türkiyeden yapılacak elma ihracatının sıkı bir kontrola tâbi tutulması lüzumlu görülmüştür.

Memleketimizde elma istihsal eden mıntakalar bilhassa Niğde, İnebolu, Pazar, Gümüşhane, Amasya, Çarşamba, Ordu, Sapancadır.

Niğdede meyve vered ağaçların miktarı 70.000 dir. Bunlara 200 bin fidan daha ilâve edilmiştir. Bu bölgeden 1934, 935 yılında 77, Bordan 108 ton, 1935. 36 yılında ve 2 300, Bordan 250 ton istihsal olunmuştur.

İnebolu mıntakasında 30 bin elma fidanı vardır. Önümüzdeki yıla da 50 60 bin fidan daha yetiştirilecektir. Buranın senevî istihsali 2—3 milyon kilo tutulmaktadır:

Pazar mıntakasındaki elma istihsali senede 4—5 milyon kiloyu bulur.

Gümüşhanede 20.000 ağaç tesbit edilmiştir.

Buranın umumî istihsali 3 milyon, Toral mıntakasında da 150.000 kilo tahmin edilmektedir.

Amasyada da 3 —3,5 milyon kilo, Çarşamba da 2 — 3 milyon kilo, Orduda istihsal 2 milyon kilodur.

İlerisi için çok ümit verici neticeler elde edileceğinden ve muhtelif pazarlarda mahreç temin olunacağından elmanın yalnız standardizesi değil iyi yetiştirilmesi ve ıslahı için de icap eden tedbirlerin alınması için teşebbüslere geçilmiştir.

Ruam mücadelesi

komşu vilâyetlere hayvan ihracatımız arttı

Şehrimizdeki araba hayvanlariyle harice çıkarılan at ve kısraklara ve aşım yapılması istenilen kısraklara malein tatbiki suretiyle ruam mücadelesine devam olunmaktadır.

Bugünlerde bilhassa son hafta içerisinde komşu vilâyetlere külliyetli miktarda muhtelif cins hayvan ihraç edilmiştir.

Defterdar Ceyhana gitti

Defterdar Halil; maliye işlerini teftiş etmek üzere dün Ceyhana gitmiştir. Bugün şehrimize dönecektir.

Avans hesapları malî sene girmeden görülecek

Malî sene sonu yaklaştığı için bütün mutemetlerde bulunan Avans hesaplarının malî sene girmeden evvel görülerek ellerinde bulunan paraların devredilmesi alâkadarlara bildirilmiştir.

20 Mayis 938

Gökyüzü açık. Hava rüzgârlı. En çok sıcak 25 derece. Geceleri en az sıcak 13— 14 derece.

Kaliforniya kadını

Bugünlerde Kalifoniyanın Ocean Park sokaklarında dolaşan erkekler son derece gizli bir kıza dönüp dönüp bakmaktan kendilerini alamıyorlar. Bu kızın Holivut film âlemine mensup ince, narin yapılı yıldızlardan biri olduğunu zannediyorlar.

İsmi Relna Brever olan bu güzel kız, narin olmakla beraber en kuvvetli erkeklere meydan okuyacak kadar kuvvetli bazulara maliktir . Yaşı henüz 17 ve ağırlığı 58 kilo olmakla beraber yaşile ve ağırlığile telif edilmiyecek kadar kuvvetlidir .

Bu Kaliforniyalı sarışın her gün zorlu bir beden terbiyesi yaparak vücudunu çevikleştirir. Halkada hareketler yapar, ağır bir gülleyi yuvarlar, kürek çeker ve tavana asılı duran bir halaya çıkıp iner. Amerikanın Pasifik sahillerinde oturan antrenörlerin ifadelerine bakılacak olursa Mis Brever Amerikada, belki de dünyada en güzel terbiye edilmiş bir bedene malik olan kızdır.

Fakat Mis Brever tam atlet olduğu kadar cazibeli bir kızdır. Kendisi diyor ki : " Bir kız atlet oldum diye erkeklere yakışan tavırlar takınmamalıdır. Kadınlara lâzım olan cazibeli tavırlarını muhafaza etmelidir . „

Onun içindir ki Mis Brever idman sayesinde fazla bir kuvvet iktisap etmiş olduğu halde boks oyunlarına girişmez. Erkeklere mahsus olan hareketleri kızlara yakıştırmadığı için onlardan çekinir.

Mis Brever her gün yaptığı idman hareketlerinden başka yemeklerine de çok dikkat eder. Şişmanlamaktan korktuğu için değil, bazı gıda maddelerinin diğer gıda maddelerinden daha sıhhî olduğunu bildiği için her yemeği yemez. Yoksa gündelik idman sayesinde ne yese şişmanlıyacağına şüphe yoktur.

Atlet kızın en çok sevdiği ve sofrasından hiç eksik etmediği gıda hurmadır. Hurmasız hiç bir zaman sofradan kalkmaz. Vaktinin en büyük kısmını güneş altında geçirir, güneşte toprak üzerinde oturur ve en büyük enerjinin insana topraktan geçtiğini iddia eder.

Hikâye

KILIBIK KOCA!

Nakleden
Hikâyeci

Çay her zamanki küçük porselen çaydanlıkta kaynıyordu. Her zamanki masanın üzerinde duran her zamanki saat, sabahın sekizini gösteriyordu. Bayan Hatice, kocası Vehbinin yattığı odaya yürüyerek haykırdı:

— Vehbi! Vehbi!

Vehbi yemek odasına geldi. Hâlâ boyun bağını düzeltmekle meşguldü.

Hatice ona:

— İşine geç kalacaksın Vehbi, diyordu. Biraz çabuk ol.

Vehbi, birdenbire hiddetlenerek:

— Çabuk, çabuk, çabuk, diye bağırdı. Her sabah işittiğim lâkırdı bu!.. Yeni bir şey söyliyemez misin? Geç kalırsam ne olacakmış? Dünyanın sonu gelip kıyamet kopmaz ya...

Hatice, ellerini beline koyarak, bu kadar senedenberi karşısında ilk defa olarak hiddetlenen kocasına baktı. Ve alay ederek:

— Hayır, dedi, Bir şeycik olmaz. Eğer işine geç kalırsan bir şeycik olmaz... Sadece çalıştığın yerden kapı dışarı ederler seni!.. İşte o kadar. Zaten işlerimiz yolunda gidiyor. Bunların üzerine tüy dikmek için bir de işsizlik binerse, vay halimize artık.. zaten sen..,

Artık Haticenin çenesi açılmıştı. Fakat Vehbi de, dizginleri ele almış benziyordu:

— Sus, dedi. Senin de diline bir şey düşmesin.. Artık çorap söküğü gibi gider. En ufak şeyden bir mesele çıkarır, her şeye bir kulp takarsın.

Vehbi, bu sırada önüne konulan kahvaltı takımlarını itti. Sözüne devam ediyordu:

— Bir sabah... Bir sabahcık olsun, aklım başımda olarak kahvaltı yapamadım, arada bir çeneni tutsan olmaz mı? Dinlenmeğe değer bir söz söylediğin zaman amenna! Fakat böyle, bu biçim konuşman benim sinirlerimi ayaklandırıyor.

Fakat bu sırada Haticenin de sabrının perdesi yükselmişti:

— Buraya bak Vehbi, dedi . Bu sabah sen ters taraftan mı kalktın? Fakat şunu bil ki, ben öyle bağıra bağıra konuşmalara gelemem . Ben, sana çabuk olmanı söylüyorum . Yoksa işine geç kalacaksın..

Vehbi çayını dudaklarına götürdü. Şimdi kendi kendine söyleniyordu :

— Çabuk çabuk işe koşmak !.. Sonbuk çabuk eve dönmek... Her gün ayni şey!... Değişen hiç bir şey yok, değişeceği de yok ... Bir köle gibi yaşıyorum. Evet, tıpkı bir köle gibi.. Fakat bıktım bundan artık... Ah keşki evlenmeseydim :

Hatice, kocasının ağzından ilk defa işittiği bu söz karşısında âdetâ yıldırımla vurulur gibi oldu . Gözlerini açıp baktı. Sonra kendine gelerek :

— " Keşki evlenmeseydim „ mi dedin ? diye sordu... Ve bu sözü benim yüzüme karşı söylüyorsun ha. Ben ki, seninle evlenmek için bütün ümitlerimi, fırsatlarımı heba ettim ve sana bağlandım . Utan , utan.., Sen, bir koca olmaktan çok uzaksın.. Evet, işte senin kabahatin. Kocalık , nerde , sen nerde ?.. Her şeyden bıktığını söylüyorsun . Asıl de bana sor bakalım. Senin yüzünü görünce, şeytan gö-müş sanırım kendimi..

Bu sözler Vehbiyi susturmağa kâfi görünüyordu. Fakat Vehbi,susmadı .

— Ben bu oturduğumuz evden de bıktım, diye haykırdı.

Hatice cevap verdi:

— Ben de... Şimdi sıra bendeın. Bıktığını söylemeğe geldi değil mi? Söyle.. Onu da söyle!..

Vehbi, yumruğuyla masanın üzerine vurarak:

— Evet dedi lâfımı ağzımdan aldın.. Senden de bıktım. Ne olacak!. Hele şöyle aynanın karşısına geç de kendine bir bak.. Nedir o çamaşırcı kadın gibi halin?.. O pis sıcak kuyruğu gibi bukleler!,

Bu sırada Haticenin kopardığı çığlık üzerine Vehbi durmağa mecbur oldu. Hatice bastığı çığlığı müteakip bir müddet ağzına geleni söyledi. Konra çaydanlığa sarıldı. fırlattı. Vehbi kafasını kısarak ellerile ken dini ksrudu.

On dakika kadar kavka dfvüş... Sonunda Nehbi, şapkasını ele geçirmek fırsatını bulur bulmaz sokaga fırladı.

Kırk beş dakika sonra, çalıştığı müessesiye vardığı zaman, geç kaldığı için onu kapı dışarı ettiler...

Vehbinin işten çıkarılması pek külfetli bir merasimi tabi tutmamıştı.. Patron onu yanına çağırmış uzunca bir hitabede bulunmuş sonra eline bir kâğıt vererek veznedarı görmesini söylemişti.

Vehbi, işleyen parasını bir mıktar ziyadesile alıp tamamen işsiz bir adam halinde sokağa çıktıktan sonra doğrudan doğruya eve gitmedi Bir müddet dalgın dalgın sokaklarda dolaştıktan sonra bir meyhaneye girdi. Duble bir rakı ısmarladı Meyhanede hemen hiç kimse yoktu. Yalnız tezgâhın önünde bir müşteri görünüyordu.

Bir müddet sonra ikisi de ahbap oldular. Vehbi, ona başından geçeni anlat mağa başladı.

— Vallahi, diyordu. Bu sabah bana ne oldu bilmiyorum! Birdenbire, kendimi, itiyatlara esir, berbat mazlum bir adam olarak hissettim. O sırada karım işe geç kalacağımı ileri sürerek zırıltıya başlayınca, pusulayı şaşırmışım. Bunun neticesinde müthiş bir kavga yaptık.

Öteki adam, dinlediklerini unutmuş gibi:

— Yok canım, dedi. Ne için kavga yaptınız?

Vehbi, göğüs geçirerek:

— İşime, hakikaten geç kalmıştım, dedi. Ve karımın dediği de çıktı. Geç kaldığım için kapı dışarı edildim.

— Geç kaldığın için mi işten çıkardılar?

Vehbi, tasdik yollu başını salladı.

Öteki adam, meseleyle alâkadar olmağa başlamış görünüyordu:

— Tuhaf şey, dedi, Karın, senin işine geç kalacağını söylediği için kavga ediyorsunuz. Kavga yüzünden o kadar fazla zaman geçiriyorsun ki, hakikaten geç kalıyorsun ve işini kaybediyorsun öylemi?... Tuhaf... Vallahi tuhaf!

Vehbi, elini sallayarak:

— Hayır, dedi. Vaziyat öyle değil. Ben geç kalmaya bilirdim. Kavga yapmış olmaklığımıza rağmen gene de işime vaktinde yetişebilirdim. Mesele başka!...

— Ne gibi?

— Evden çıkıp ta işime gitmek üzere tramvaya bindikten ve bir hayli yol gittikten sonra içime bir korku geldi. Bir tuhaf olmağa başladım. Tekrar eve döndüm.

— Ne oldu, neyin vardı?.. İşte pek âlâ, evinde hakimiyeti de elde etmiş, erkekliğini göstermiş, kapıyı çat diye kapatarak çıkıp gitmişsin. Tekrar dönmenin sebebi ne? Birşey mi unutmuşsun?

Vehbi, bu anda tam manasile kılıbık bir kocanın bütün sünepeliğini takınarak:

— Ne yapayım, dedi. Yola çıktığım zaman içerime bir korku geldi. Döndüm. Karımdan af diledim. Her sabah kapıdan çıkarken yaptığım gibi gene onu öptüm: Yola çıktım... İşte bu yüzden gecikmişim!

SON HABERLER

İskenderunda birinci intihap dün bitti

Bitaraf mahkeme ilk kararını verdi. fakat...

Antakya : (Hususî) — İskenderunda birinci intihap bugün bitmiştir. Listelere henüz kaydedilmiyenler için daha bir gün mühlet verilmiştir. Bu mühlet yarın akşam bitecektir. Kaydedilmiyenler intihap harici kalacak ve ikinci seçime iştirâk edemiyeceklerdir..

Bitaraf mahkeme ilk kararını bugün verdi. On gün evvel Aktepe hadisesinden dolayı haksız yere tevkif edilen Türklerden Hüseyin Akkaş, Ali Kılık tahliye edildiler. fakat haklarında beraet kararı verilmiş değildir.

Milletler cemiyeti komisyonları tebliğlerini manda memurlarına evrak şeklinde veriyor ve halk tebliğlere muttali olamıyor.

Varnadaki bahriyelilerimiz

Hamidiye bugün Bulgar limanından ayrılacak

Sofya: 20 (Radyo)— Varnadan alınan malûmata göre Varna belediye reisi, iki gündenberi Burgaz ve varnada bulunmakta olan Türk bahriyelileri şerefine dün gece büyük bir ziyafet vermiştir. Varna mıntaka kumandanı bu ziyafette Atatürk şerefine kadehini kaldırarak dosta ne kelimelerle Türk milletinin saadetini dilemiştir. Bunun üzerine Hamidiye kumandanıda kadehini kaldırarak Majeste Boris şerefine ve Bulgar milletinin saadetine içmiştir

Bu gün iki memleket bahriyelileri arasında bir futbol maçı yapılmıştır

Hamidiye yarın Bulgar limanından ayrılacaktır.

Öğretmenlerin maaşları

İlk öğretmenlerin 20, orta öğretmenlerin maaşları 25 liradan başlıyacak

Ankara : 20 [Telefonla] — Maarif encümeni toplanarak parasız yatılı talebenin % 75 nin yüksek öğretmen okulundan geçerek lise öğretmeni olmaları hakkındaki kanun lâyihasını kabul etmiştir . Bu karar bu sene liselerin son sınıfında bulunan parasız yatılı talebeye tatbik edilmiyecektir.

Bundan başka maarif lise öğretmeni yetiştirmek üzere yeni tedbirler almaktadır. Bu maksatla Galatasaraya ayrıca talebe verilecektir. Ehliyetname almak istiyenler Üniversitede imtihana tabi tutularak Avrupaya lisan tahsiline gönderilecek, orada tahsillerini ikmalden sonra lisan öğretmeni olacaklardır. Söylendiğine göre maarif ilk, orta, lise öğretmenlerinin maaş mebdelerinde öğretmenler lehine bir değişiklik yapacaktır. İlkokul öğretmenlerinin maaşı 20, orta okul öğretmenlerinin maaşı 25, lise öğretmenlerinin maaşı 30 liradan başlıyacaktır. Bu hususlara ait kanunlarda yapılacak tadilâtın bu yıl olması muhtemeldir.

Lübnanda bir radyo istasyonu kuruluyor

Beyrut : 20 [Hususî] — Yapılan tecrübeler muvaffakiyetle neticelendiğinden Lübnanda bir radyo istasyonu tesisine karar verilmiştir .

Fransız şirketlerinden biri tarafından yapılmakta olan bu istasyonun 15 Haziranda açılış merasimi yapılacak ve iki kilovatla çalışacaktır. İstasyon Fransız askeri kontrolü altında çalışacaktır.

Uzakşarktaki harp

— Birinci sahifoden artan —

lar. Şimendifer hattı hakkında gelen haberler birbirini nakzettiğinden Japonlar kontrollarını temamile tesis etmezden evvel şiddetli mücadeleler cereyan edecektir.

Külliyetli Çin kuvvetleri hâlâ Suçeu civarında bulunuyorlar. Bu kuvvetler Japon kuvvetlerinin etraflarında kurdukları çenberden intizam dahilinde kurtulmuşlardır.

Tokyo : 19 (A.A) — Japon kıtaatı bügün Homuo şehrini işğal etmiştir.

Tan sinemasında
BU AKŞAM
İki güzel ve heyecanlı film birden
1
Esrarengiz Artis, Korku filmlerinin en meşhur siması Frankiştayn'nın unutulmaz yaratıcısı
Boris Karlof
en son ve yeni bir mevzuda vücude getirilmiş esrar ve dehşet filminde
Gece Anahtarı
2
PAUL KELLY ve ROZALİN KEİT
Tarafından oynanmış çok güzel bir aventür film
BATAKHANE KURDU
Pek yakında ✤ Pek yakında
Dehakâr Emsalsiz büyük artist
Silvia şidney
YAŞAMAK HAKKIMDIR
Feci ve bir ders olan büyük filmde görüneccktir
9298

Seyhan Evkaf müdürlüğünden :

Ramazan oğlu vakfında Yağ Camii 15 lira aylıklı imamlığı münhaldır. 4/6/938 Cumartesi günü saat 10 da müsabaka imtihanı yapı'acağından talip olanların evrakı müsbitelerile vakıflar idaresine müracaatları ilân olunur.
9307

Bütün Sorgu ve Meraklar artık nihayet buldu
Asrî Sinemalarında Alsaray
20—Mayıs— Cuma akşamı 20,30 da
Büyük Sinema Müsameresi
Asırların Ateşini örtmediği büyük Aşk hikâyesi
Şikispirin ölmez eseri
Romeo ve Juliyet
Metroğoldvin Mayerin milyonlar sarfiyle vücude getirdiği en büyük film
Oynayanlar : Sinema Yıldızlarının en güzeli
(Norma Şerer)
Sanatkâr arkadaşı
(Lesile Hovard)
Ayrıca : Dünya haberleri
Bütün dünya edebiyatında takdir kazanan bu eseri beyaz perdede görmek fırsatını kaçırmayınız
DİKKAT : Bu film Cumartesi , Pazar Matinelerinde de gösterilecektir .
Asrî sinemada bugün gündüz 2,30 da matinede iki büyük film birden
1- Romeo ve Juliyet
2- Revüler Kralı
Fiyatlarda zam yoktur . Localarınızı Telefonla isteyiniz
Telefon—Asrî— 250 Telefon—Alsaray—212
9297

Yeni çıkan kanun ve nizamlar

Tevzii Arazi Talimatnamesi

Neşir tarihi: 27 Nisan 1938

— Dünden Artan —

17 — Devlet ve müessesat taraflarından sulama tedabirleriyle veya bataklıkların kurutulması suretile temin olunan arazi, hususî kanunları hükümlerine tabidir.

18 — Bu talimatname hükümlerini tatbikan icabeden tedbirleri almağa ve neticelerini Maliye Vekâletine bildirmeğe Valiler mezundur.

[Son]

Kira kontratolarile ferağ ve intikal ilmühaberlerinin ve nüfus hüviyet cüzdanlarını bedel mukabilinde satılması hakkında kanun

Kanun No: 3356

Kabul tarihi: 11/4/1938
Neşri tarihi: 19/4/1938

Madde 1 — Kira kontratolarile ferağ ve intikal ilmühaberleri ve nüfus hüviyet cüzdanları Hükûmetçe basılarak ve hazırlanarak aşağıda yazılı bedel karşılığında satılır :

A) Kira kontratoları:

1 - Yıllığı 100 liraya kadar kira bedeli için yapılanların her birinden 10 kuruş.

2 - Yılığı 500 liraya kadar kira bedeli için yapılacakların her birinden 20 kuruş.

3 - 500 liradan daha fazla kira bedeli için yapılacakların her birinden 50 kuruş.

B) Ferağ ve intikal ilmühaberleri 5 kuruş.

C) Nüfus hüviyet cüzdanları:

1 Bez kaplı olanlar 5 kuruş.

2 - Meşin kaplı olanlar 50 kuruş

Madde 2 — Birinci maddede yazılı kâğıtlardan ferağ ve intikal ilmühaberlerile kira kontratoları satıcılar vasıtasile de sattırabilir. Bunlara yüzde beşe kadar Maliye Vekâletince tayin edilecek miktarda bey'iye verilir .

Sonu Var 8303

Millî endüstrimizin büyük inkişaf hamleleri

—Birinci sahifeden artan—

Teknik kadro yetişiyor:

Geçen sene olduğu gibi banka bu senede yabancı memleketlere muhtelif ihtisas şubelerinde yetiştirilmeb üzere 65 talebeyî imtihanla seçerek göndermiştir. Buna ilâve olarak Karabük demir ze çelik fabrikalarında vazife alacak mühendislerden de 16 kişi İngilterede alakalı fabrikalarda sıtaj görmek üzere gönderilmiştir.

Banka 937 senesi içinde tesis inşalara hasretmiş olduğu hakîkî masraflar, 14,401,337 liradır.

İştirâkler bir sene evveline göre, 9.093.471 ta.ihli bir fazlalık vardır.

Bankanın nominal sermayesi, 80.500.000 liraya yükselmiştir. Bundan halen 35.836.108 lira tediye olunmuştur.

937 senesinde ödenmiş bo.o yekûnn 2,668.168 liradır. Müteahhidler lehine 1.994.838 liralık bono verilmiştir.

Bankanın bu seneki safî kârı 1.138.581 liradır.

İzmitte inşasına karar ver selüozfabrikasının inşaat na devam olunmuşve Ereğli bez fabrikamızın en rasyonel şartlar altında çalışmasını temin için evvelce tasarlanmış alduğu gibi İvrizdeki sa kuvvetinden elektrik istihsali için lâzım gelen inşaat ve tesisata başlanmıştır.

İnşaatına 1935 de başlanmış olan Nazilli, Bursa gemlik fabrikaları Büyük Şef Atatürk'ün eliyle işlemeğe açılmıştır. Bu fabrikalarımız da diğeleri gibi piyasada mamüllerinin iyiliğiyle iyi kabul görmüştür.

1937 yılı sonunda beş yıllık program mucibince kurmuş olduğumuz fabrikalarda amele mevcudu 7 bine çıkmış ve di5er fabrikalarımızla beraber amele mevcudu 9.500 ü bulmuştur,

88 Liraya
7 Lâmbalı
Radyo
Müracaat
Rıza Salih Saray
Bebekli kilise sokak No 11 A
9146 24

ÇOCUK HASTALIKLARI MÜTEHASSISI
Dr. Nihal Bayat
Mersin Yoğurt pazarı
Kabul saatları : Her gün 15—18

Türksözü
Gündelik siyasî gazete
Abone şartları

	Kuruş
12 Aylık	1200
6 Aylık	600
3 Aylık	300
1 Aylık	100

1 — Dış memleketler için Abone bedeli değişmez yalnız posta masrafı zammedilir.

2 — İlânlar için idareye müracaat edilmelidir.

Bu gece nöbetçi eczane
Ynicamii civarında
Toros eczanesidir

Kaçakçılar vatan hainidir

Saadete erişemedik fakat yaşamak hakkına malikiz. İşte :

(Tan Sineması)

nın pek yakında takdim edeceği ve sinemanın en büyük facia artisti ve MADAM BATIRFLAY'IN unutulmaz kahramanı

(Silvia Sidney)

in feci olduğu kadar ibret alınacak ve bir deıs olan büyük filmi

(Yaşamak hakkımdır)

Meşhur Rejisör (FRİTİZ LANG) ın himmetile vücude getirilen Şaheserlerin en güzelinde Sevgilisini ölümde bile yalnız bırakmıyan sadık bir maşuka rolünde görünecektir

(Mevsimi . en hissî ve heyecanlı bu büyük filmini)
Sabırsızlıkla bekleyiniz

9300

Her mevsim ve muhite göre

Ç A Y

Albayrak Mustafa Nezih Çay

larının muvaffakıyet sırrı bundadır

Adana için hazırlanmış KOKULU , Serinletici Yazlık Çaylar , hususî kutu ve paketler içinde

ALİ RIZA KELLEŞEKER TİCARETHANESİ

ne gelmiştir. Bir fincan çay günün bunaltıcı sıcağını karşılar

C.

BELEDİYE İLÂNLARI

1— Belediye Kanarasında bir sene müddetle kesilecek hayvanların boynuz ve tırnakları açık artırmaya konmuştur.

2— Muhammen bedel 170 liradır. Muvakkat teminat on iki lira yetmiş beş kuruştur .

3— İhalesi Mayısın otuzuncu pazartesi günü saat 15 te Belediye Encümeninde yapılacaktır .

4— Şartnamesi Belediye Yazı İşleri kalemindedir. İsteyenler orada görebilirler.

5— İstekliler ihale günü muayyen saatta teminatlarile birlikte Belediye Encümenine müracaatları ilân olunur.9281 17—21—24—27

Adler.. Singer .. Adler..

Dünyaca tanınmış
ADLER
VE
Singer

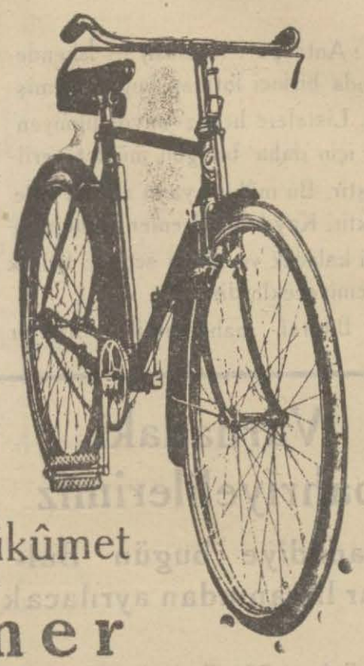

Bisikletlerimizi ucuz ve şık
Bebek arabalarımızı
muhakkak görünüz

Satış deposu : Hükûmet caddesinde **Ömer Başeğmez** Ticarethanesidir

Telefon: 168 Telgraf adresi : Başeğmez

23 9170

Taş bina yapmak istiyenlere ve müteahhitlere müjde

Gayet sağlam ve kiremit fiatından çok ucuz taştemin ederiz. Arzu edenlere kum, çakıl, kiremit ve emsali nakliye işleri yaparız. İsteklilerin Kalekapısında Benzinci Ali Saracoğluna müracaat etmeleri menfaatleri icabındandır. 9232 13—26

Dr. **Muzaffer Lokman**
İç hastalıkları mütehassısı

Hastalarını her gün Yeni otel atkasındaki muayenehanesinde kabul etmekted r.

Norge

Şirketimiz; emsali arasında her bakımdan temayüz eden **Norge Rollatör Kompresörlü** Buz dolaplarının her keseye elverişli, son model muhtelif tiplerinden getirterek satışa arzetmiş bulunuyor.

Buz dolabı almak arzusunda bulunan sayın halkımızın bir kere de Şirketimize müracaatla makinelerimizi görüp tetkik etmelerini ve Türkçe mufassal kataloglarımızı talep buyurmalarını menfaatleri namına rica ederiz .

Pamuk pazarı civarında 9 No.lu
Yazıhane Sazmaş Şirketi
5—5 9277 Adana satış bü.osu

TÜRKSÖZÜ

Matbaacılık **Gazetecilik**

İ L A N
T A B
K İ T A P
C İ L D
GAZETE

Mütenevvi renkli her türlü tab işlerinizi ançak Türksözünün otomatik makinalarında yaptırabilirsiniz.

Eserlerinizi Türksözü matbaasında bastırınız. Temiz bir tab nefis bir cild içinde eseriniz daha kıymetlenecektir.

Kütüphanenizi güzelleştirmek istiyorsanız kitaplarınızı Türksözünün mücellithanesinde yaptırınız. Nefis bir cild, renkli ve bir kapak bölgede cak Türksözünde pılır.

Resmî eurak, veller, defterler, çek karneler, kâğıt, kartvizit ve bilum tab işleriniz, en bir zamanda en bir şekllde en zarif rufatla Türksözünde pılır .

Türksözü matbaası "Türksözünden„ ka her boyda gaz mecmua, tabeder.

413

Sıhhatinizi koruyunuz !
— Nasıl mı ?

Kayadelen

Sularını içmekle

Sıhhat ve İçtimaî Muavenet Vekâletinin 672 numaralı raporu

TAHLİL RAPORU

Görünüş : Berrak
Renk : Renksiz
Koku : Kokusuz
Tadı : Lâtif
Teamül : Mutedil
(cl. 33)

Kaleviyet : (100 sm3 suya sarfolunan N-1 mikdarı) 0.2 sm
Mecmu sertlik derecesi (Fransız) 1.5
Uzvî maddeler için sarfolunan müvellidilhumu litrede 0.40 mg

Sülfat (SÖ 4)	„	0.0033 g
Klor (Ci)	„	0.0074.
Nitrat (No 2)	„	0.0040
Nitrit	„	Yok
Amonyak	„	Yok

ennin en son usullerine riayet ederek kaynadığı yerinden itibaren istasyona kadar içi kalaylı kalvanizli borularla içi mermer döşeli bellu vuzlara dökülmektedir. Oradan da bütün Fizikî ve Kimyevî evsafını m hafaza ederek ve hiç bir suretle el değmeden hususî Kimyagerimize Adana Sıhhat Bakanlığının tayin ettiği Sıhhiye Memuru huzurlarında d macanalar ve vagonlar KAYADELEN suyu ile yıkandıktan sonra doldu rılmakta ve ağızları Sıhhat Memuru tarafından mühürlenerek şehrimi gelmektedir .

Kayadelen Gazozları

Kayadelen Gazozları da **Kayadelen Suları** gibi berrak , sıhhî, ne is, temizdir. Daima **Kayadelen Gazozlarını** tercih ediniz . 25
6197

Umumî neşriyat müdürü
Macid Güçlü
Adana Türksözü matbaası